

Catharidental

Claus Christopher Vogel benannte im 18. Jahrhundert den Besitz so nach seiner Frau Catharina

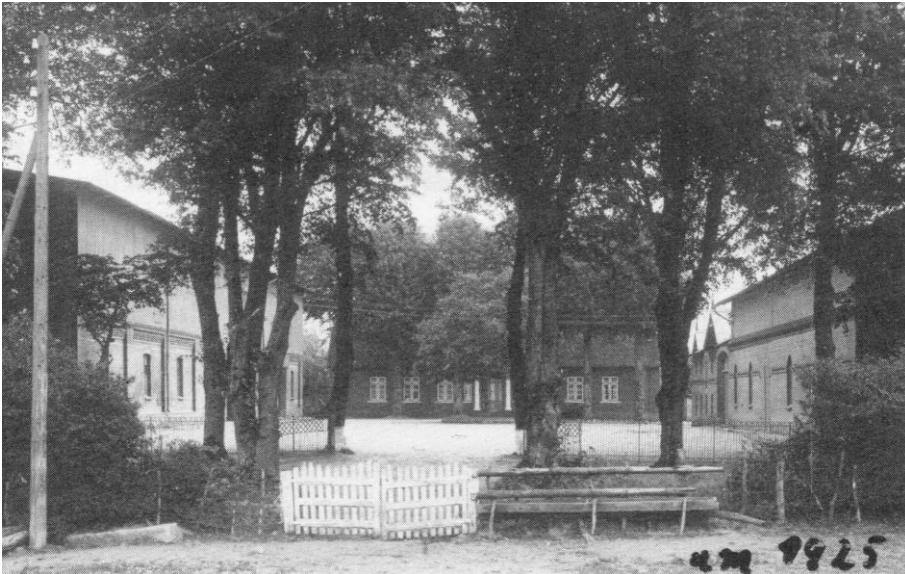

Catharidental Besitzer: Behr, Chr.

Die Besitzer dieses Hofes lassen sich bis ins 17. Jahrhundert zurückverfolgen. Der erste Hofbesitzer war Marquard Jakobsen, +1651,+1736

1738 Durch Einheirat gelangt der Hof in den Besitz der Familie Jürgen Vollertsen. Die vier Söhne starben im Frühen Kindesalter, die Töchter: 1. Catharina Margaretha, oo in 1. Ehe mit Lassen, Esgrus, in 2. Ehe mit Asmus Marxen, Güderott 2. Catharina Dorothea wird Besitznachfolgerin 3. Catharina Marika, oo mit dem ersten Jes Christophersen von Kälberhagen.

Der Besitz war damals kaum größer als 10 ha. Catharina Dorothea Vollertsen, *7.10.1743 heiratete Claus Christian Vogel vom Nachbarbesitz Compagnie am 22.6.1769. Von nun an war der Hof im Besitz der Familie Vogel. Claus Christopher Vogel nannte den Besitz nach seiner Frau „Catharidental“. Dieser Ehe entstammten fünf Kinder. Claus Christopher Vogel war in zweiter Ehe oo mit Catharina Margarethe Hansen, keine Kinder.

Asmus Vogel, Sohn und Besitznachfolger, *12.11.1782, +2.3.1846. Er war nicht nur Landmann, sondern übte auch das Amt eines Rechensmannes aus. Er vergrößerte den Hof auf 60 ha. Er war in erster Ehe oo mit Catharina Thielsen, *9.9.1788, +17.1.1822. Sie hatten einen Sohn Claus Christopher, *28.3.1820, + 17.1.1822. Er verzichtete auf die Besitznachfolge, bekam eine Entschädigung und hatte zuerst einen Hof in Schörderup, dann in Bockholmwik und zuletzt in Dänemark. In zweiter Ehe war Asmus Vogel oo mit Ingeborg Henningsen aus Siegum, *20.10.1802, +3.3.1870 bei ihrer Tochter in Mühlenbrück. Kinder: 1. Christian Anton, *1.10.1824, +17.3.1896 in Altona 2. Ausmus August, *14.9.1826, +28.7.1915 3. Ingeborg Sophie, *12.6.1830, +31.3. 1914, oo mit Carl Heinrich Theodor Bock, Bauer u. Gastwirt, Mühlenbrück.

Asmus August Vogel, *14.9.1826 wurde Besitznachfolger. Er starb am 28.7.1915. Er vergrößerte den Hof auf 67 ha. Er heiratete Anna Catharina Thaysen, *1.3.1826 in Mühlenbrück, +28.12.1883. Kinder: 1. Bothilde Ingeborg Auguste, *23.9.1856, +5.4.1885, oo den Gärtner Carl Christiansen. Sie hatten die Gärtnerei in Mohrkirchosterholz (später Diekgräf) 2. Marie Elisabeth, *18.4.1858, +7.8.1955. Sie war oo mit Peter Hartmann, Landwirt in Tordschell. Es waren später die Schwiegereltern vom Gastwirt Willi Petersen, Mohrkirchkrug. 3. Asmus Jürgen Nicolai, *21.6.1862.+10.2.1939 4. Antonie, *1.7.1864, +24.3.1914 in Hardersleben, oo mit Mathias Clausen-Schmidt, Müller.

Asmus Jürgen Nicolai Vogel, *21.6.1862 Catharinental, +10.2.1939, Catharinental. Er hat in seinen letzten Lebensjahren in Form einer Chronik seine Lebenserinnerungen niedergeschrieben, die uns ein anschauliches Bild über das dörfliche Leben in Mohrkirchwesterholz vermittelt. Ebenso hat er alle Höfe und Häuser in Westerholz erfaßt und, soweit es ihm möglich war, die genaue Familiengeschichte hierüber festgehalten. Er war oo mit Dorothea Marie Lassen geb 7.9.1868 in Loit, +11.10.1926 hier. Kinder: 1. Catharina Margarethe, *2.1.1892, oo mit Wilhelm Friedrich Clausen, Pächter auf Öhe und Lindaukamp. 2. Ingeburg Auguste, *2.9.1893, +9.10.1898 3. Marie Christine, *10.6.1895, +1.1.1987, oo mit Christian Nielsen, Atzbüll 4. August Jürgen, *14.3.1897, +18.4.1898 5. Elisabeth Christine Margarethe, *6.3.1898, oo mit Christian Sundebo. 6. Magdalena Dorothea, *31.3.1899, oo mit Christian Friedrich Christiansen, Hürup, Bruder von Carl Christiansen, Mohrkirch. 7. Detlef Christoph, *16.9.1901, +4.12.1966, Besitznachfolger. 8. Friedrich Carl, *1.2.1907, +15.1.1975

Detlef Christoph Vogel, *16.9.1901, +4.12.1966 war oo mit Dorothea Carla Boysen, *17.1.1901, +12.12.1986 hier. Der Hof hatte 1928 eine Größe von 70,5 ha. Kinder: 1. Irmgard, *26.7.1929, oomit Alfred Martensen, Landwirt in Thumbby. 2. Conrad, *18.7.1934, +26.9.1954 3. Peter, *13.7.1942, wird Nachfolger. 4. Ingeborg Carla, *13.7.1942, oo mit Hermann Witt, Ingenieur in Sao Paulo, Brasilien.

Peter Vogel, *1942, wird 1969 Nachfolger. Er verkauft

1987 an die Schleswig-Holsteinische Landgesellschaft. Der Besitz ist inzwischen aufgeforstet. Der Resthof mit 1 ha Land wurde an den jetzigen Besitzer Behr verkauft.

Peter Vogel errichtete gegenüber in der Appelberger Straße einen Neubau. Die persönlichen Daten von Peter Vogel und Familie befinden sich unter Appelberger Str. 4a.

./.