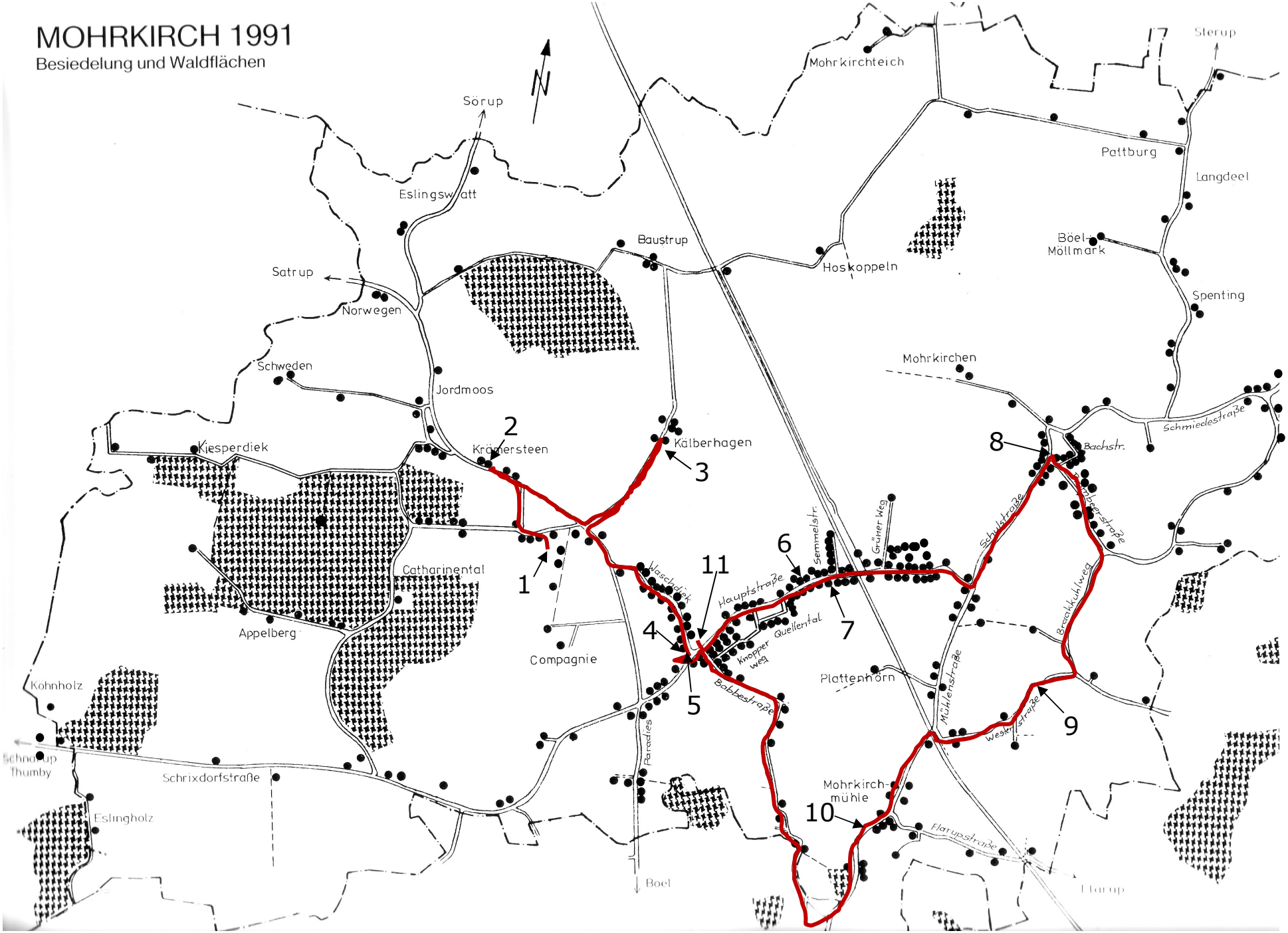
MOHRKIRCH 1991
Besiedelung und Waldflächen
N
Sörup
Mohrkirchteich
Sterup
Pattburg
Langdeel
Eslingswatt
Baustrup
Hoskoppeln
Böel-Möllmark
Satrup
Norwegen
Spenting
Schweden
Jordmoos
Mohrkirchen
Schmiedestraße
Kiesperdiek
Krömersteen
Kälberhagen
Bachstr.
Schulstraße
Semmelstr.
Grüner Weg
Catharinental
Waschdiek
Hauptstraße
Knopper weg
Quellental
Appelberg
Compagnie
Braakkuhlweg
Plattenhörn
Mühlenstraße
Westerstraße
Köhnholz
Babbestraße
Paradies
Schnarup Thumby
Schrixdorfstraße
Mohrkirch-mühle
Eslingholz
Flarupstraße
Boel
Flarup
1
2
3
4
5
6
7
8
9
10
11